







QUADRO DE TOMADAS

	TOMADA ELÉTRICA h=1,10m
	TOMADA ELÉTRICA h=30cm
	TOMADA TELEFÔNICA h=30cm
	TOMADA DE INTERNET

SERÁ MANTIDO O QUADRO ELÉTRICO / DIJUNTORES

PLANTA BAIXA COM LAY-OUT - ESC.: 1 / 100

 <p>ESCALA INDICADA</p>	<p>TRIBUNAL DE CONTAS DO ESTADO DE GOIÁS</p> <p>REFORMA NO GABINETE DA PRESIDÊNCIA</p> <p>PLANTA DE LAY OUT</p>	<p>JANEIRO DE 2007</p> <p>PRANCHA</p> <p>1/3</p>
	<p>Arqto: Daniel Baptista Lins Rocha Assessor II</p> <p>Engº: Letícia Jardim de Paiva Diretora</p>	

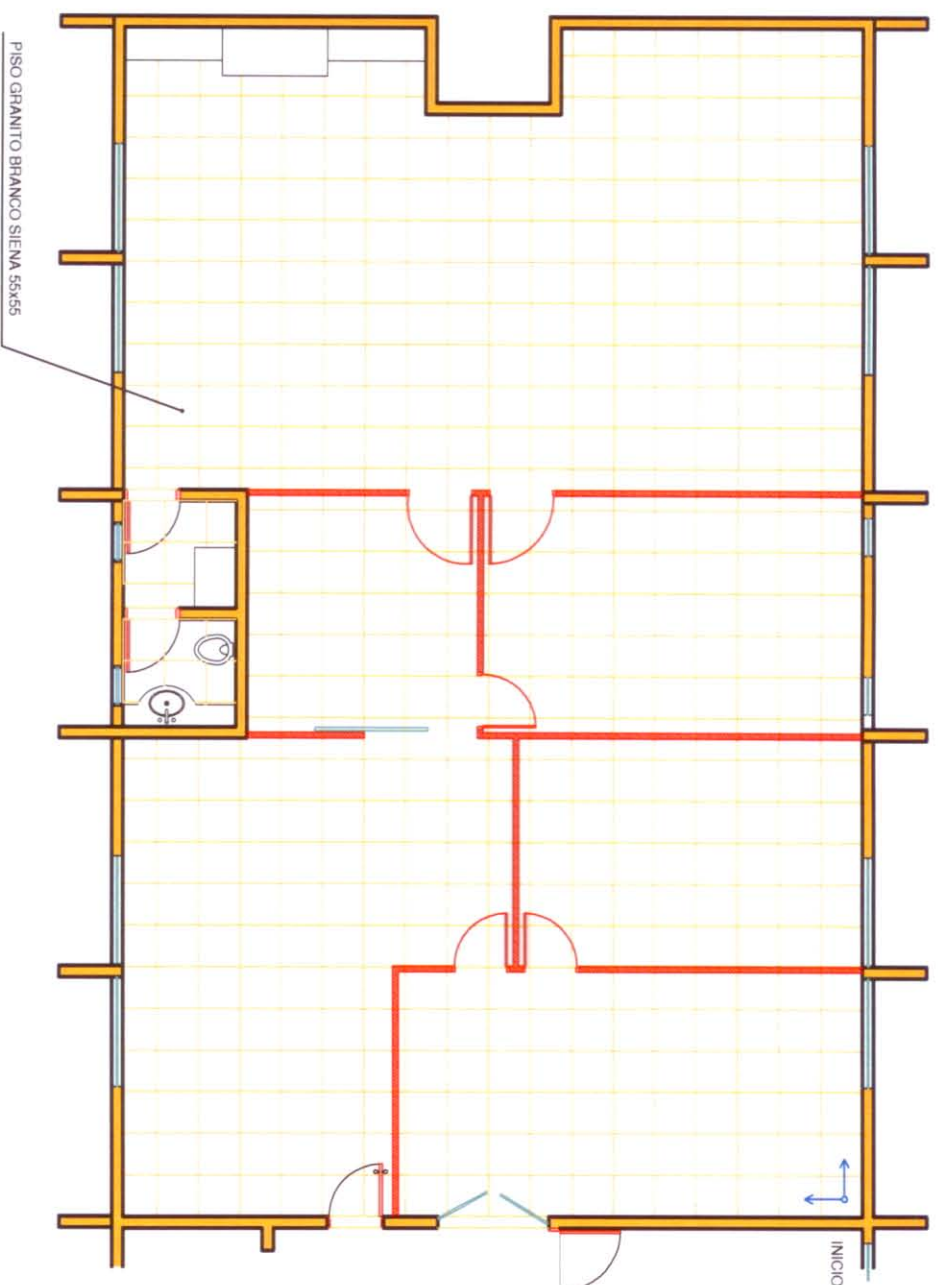

PLANTA DE PAGINAÇÃO DE PISO - ESC.: 1 / 100



ESCALA INDICADA

TRIBUNAL DE CONTAS DO ESTADO DE GOIÁS
 REFORMA NO GABINETE DA PRESIDENCIA
 PLANTA DE PAGINAÇÃO DE PISO

Arqto. Daniel Baptista Lins Rocha
 Assessor II

Engª Letícia Jardim de Paiva
 Diretora

JANEIRO DE 2007

PRANCHA

3/3

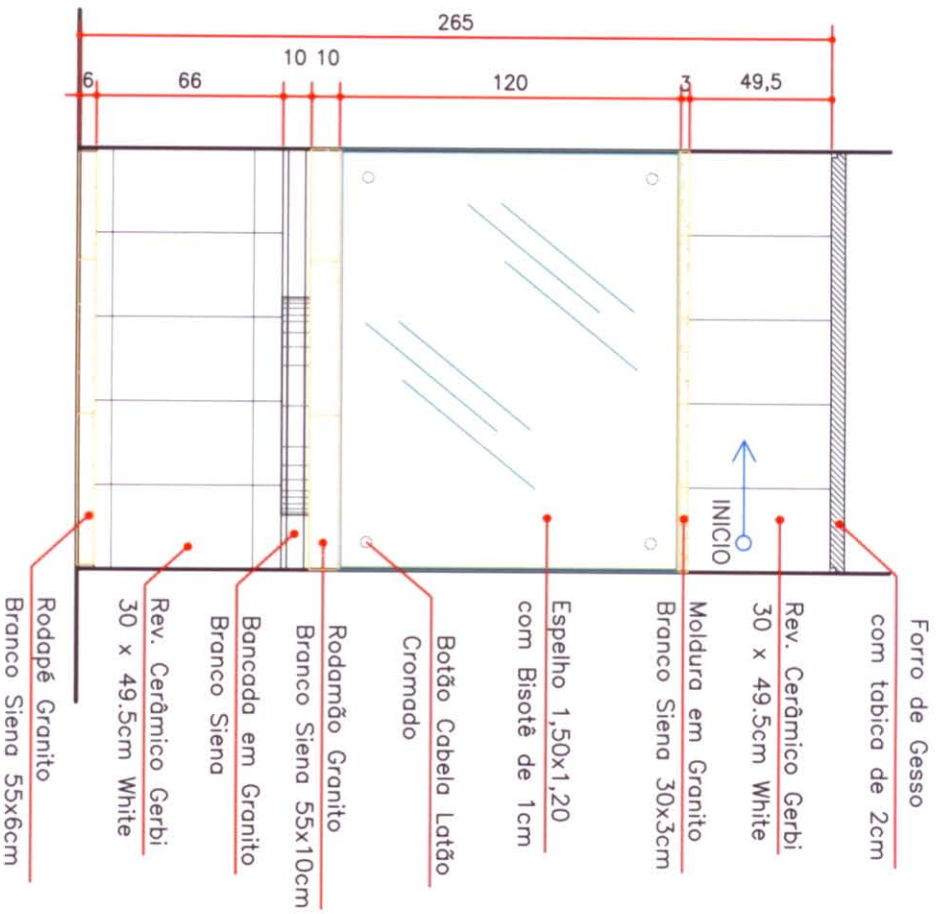

VISTA 01 - ESC.: 1 / 25

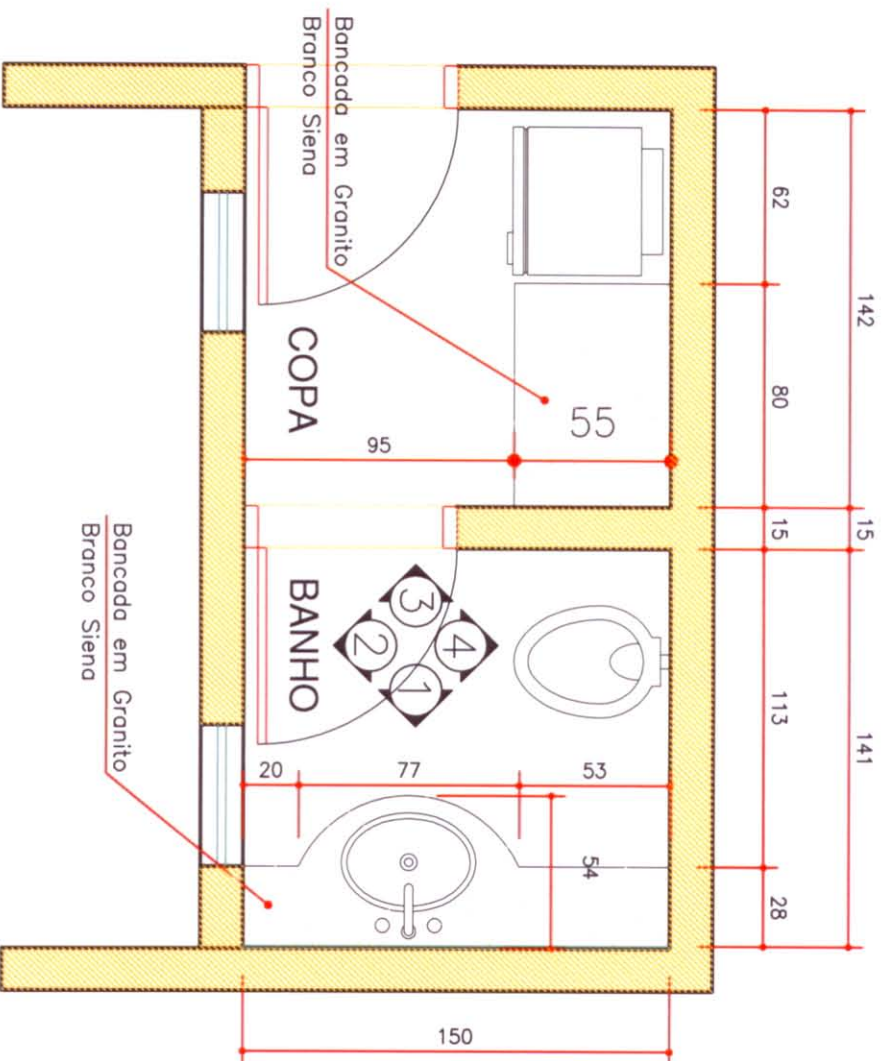

PLANTA LAY-OUT - ESC.: 1 / 25

 2ª DFENG Engenharia Engenharia	TRIBUNAL DE CONTAS DO ESTADO DE GOIÁS REFORMA NO GABINETE DA PRESIDÊNCIA	JANEIRO DE 2007 PRANCHA
	ESCALA INDICADA Arqto. Daniel Baptista Lins Rocha Assessor II	PLANTA DE DETALHAMENTO DO BANHEIRO Engº. Leticia Jardim de Paiva Diretora

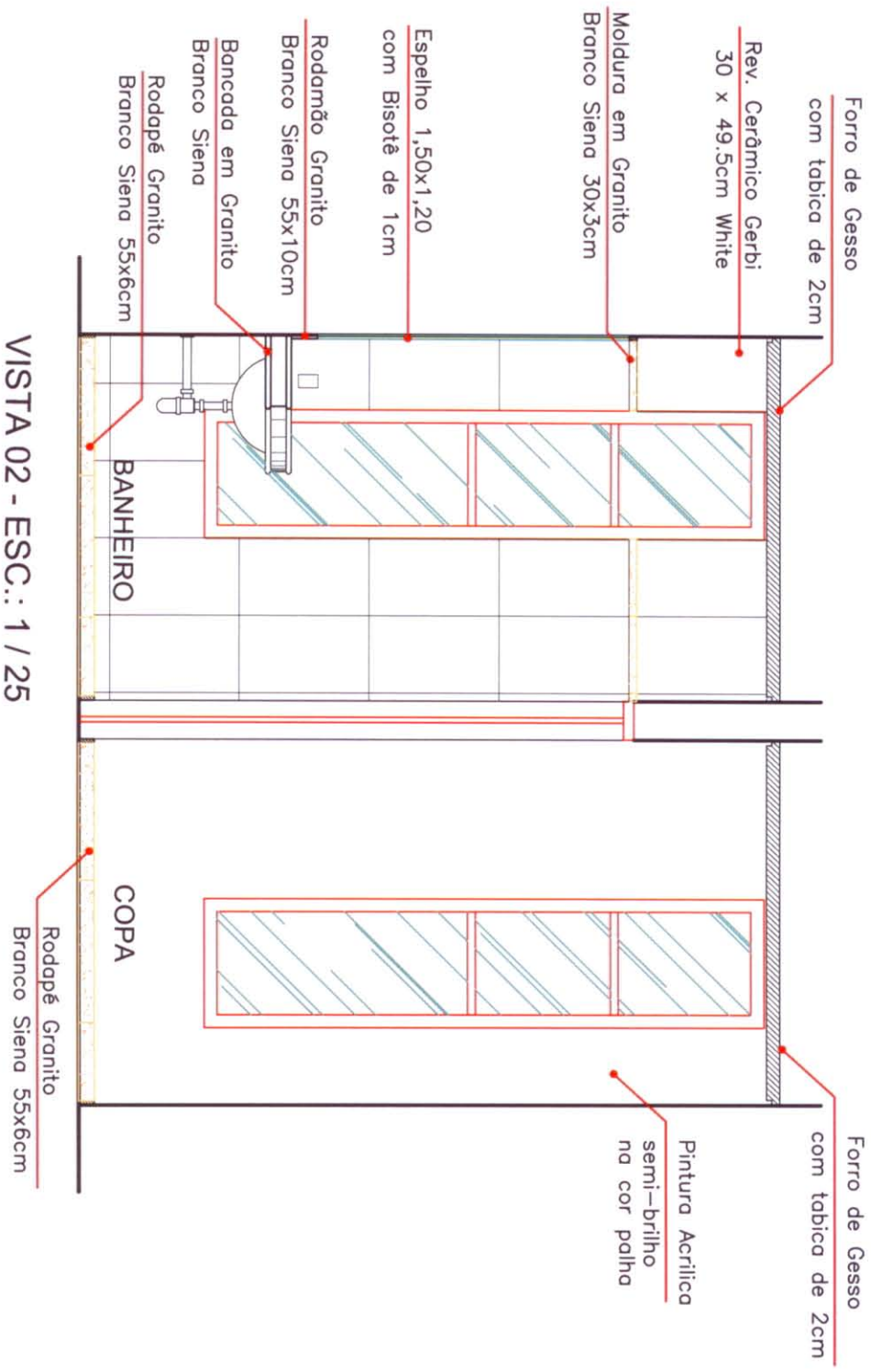

VISTA 02 - ESC.: 1 / 25

 <p>ESCALA INDICADA</p>	<p>TRIBUNAL DE CONTAS DO ESTADO DE GOIÁS</p> <p>REFORMA NO GABINETE DA PRESIDENCIA</p> <p>PLANTA DE DETALHAMENTO DO BANHEIRO</p>	<p>JANEIRO DE 2007</p> <p>PRANCHA</p> <p>2/4</p>
	<p>Arqto. Daniel Baptista Lins Rocha Assessor II</p> <p>Eng.ª Letícia Jardim de Paiva Diretora</p>	

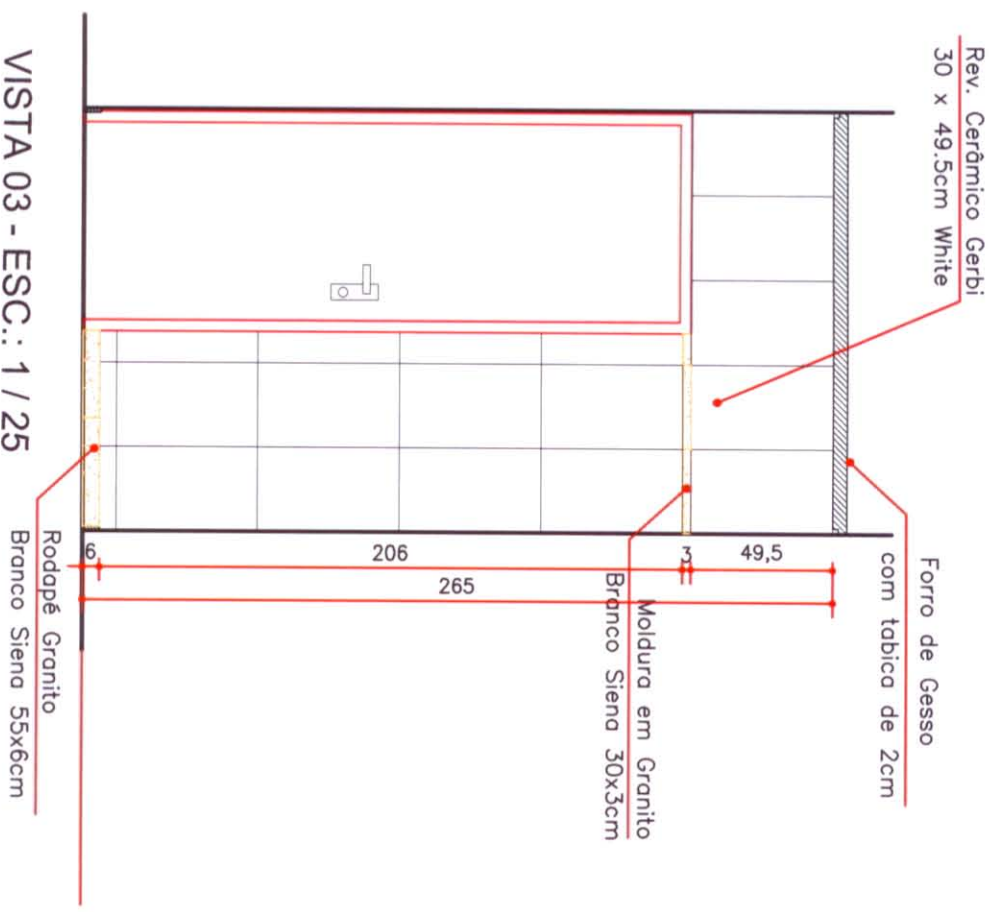

VISTA 03 - ESC.: 1 / 25

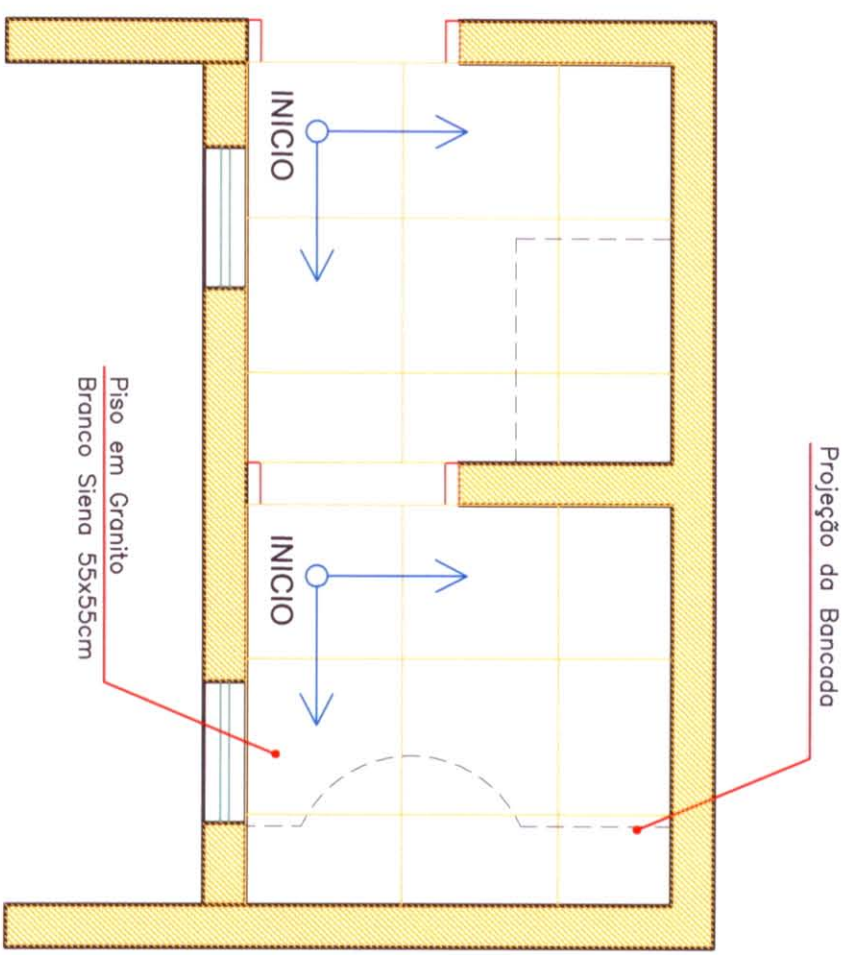

PLANTA DE PAGINAÇÃO DE PISO - ESC.: 1 / 25

PLANTA DE DETALHAMENTO - ESC.: 1 / 25

 Engenharia Civil Arquitetura de Interiores	TRIBUNAL DE CONTAS DO ESTADO DE GOIÁS REFORMA NO GABINETE DA PRESIDENCIA		JANEIRO DE 2007
	PLANTA DE DETALHAMENTO DO BANHEIRO		PRANCHA 3/4
ESCALA INDICADA	Arqto. Daniel Baptista Lins Rocha Assessor II	Eng.ª Letícia Jardim de Paiva Diretora	

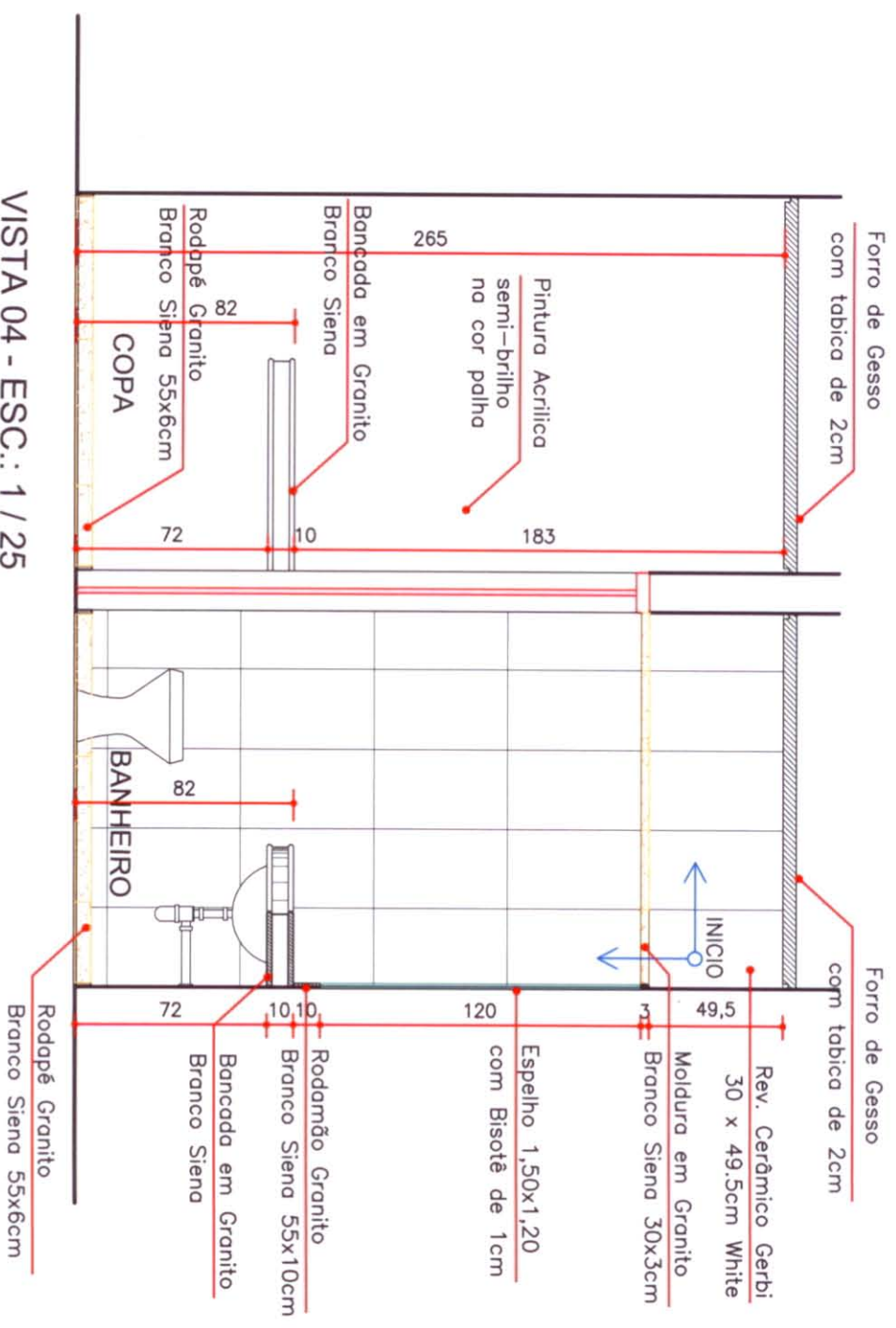

VISTA 04 - ESC.: 1 / 25

 <p>DFENG</p> <p>SEMPRE pronto de resposta</p>	<p>TRIBUNAL DE CONTAS DO ESTADO DE GOIÁS</p> <p>REFORMA NO GABINETE DA PRESIDENCIA</p>		<p>JANEIRO DE 2007</p>
	<p>PLANTA DE DETALHAMENTO DO BANHEIRO</p>		<p>FRANCHA</p> <p>4/4</p>
<p>ESCALA INDICADA</p>	<p>Arqto. Daniel Baptista Lins Rocha</p> <p>Assessor II</p>	<p>Engº Leticia Jardim de Paiva</p> <p>Diretora</p>	